రెక్కలు

దృష్టి

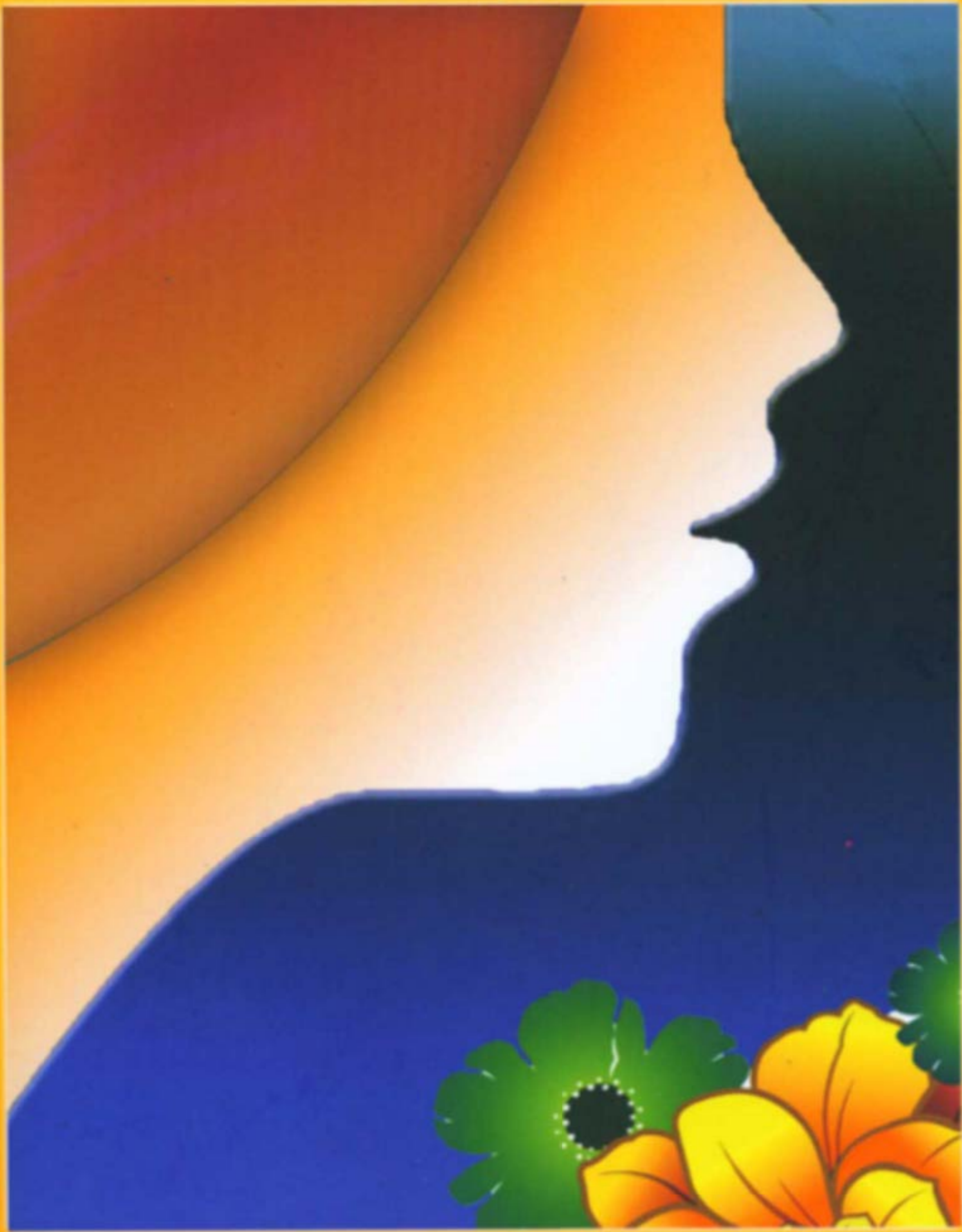

పద్మకళ

దృష్టి

(రెక్కలు)

పద్మకళ

కళాధర్ పబ్లికేషన్స్
ఇంటి నెం. 23-39-17/1
అల్లూరి సీతారామరాజు వీధి
ముత్యాలంపాడు-విజయవాడ.

సృష్టి

(రెక్కలు సంపుటి)

ముఖచిత్రం : **అలెగ్జాండర్ మద్దాల**
మొబైల్ : 96407 64866
డిజైనింగ్ & బుక్ మేకింగ్ : **కలిమిశ్రీ** (మల్లెతీగ)
మొబైల్ : 92464 15150

మొదటి ముద్రణ : మే 2010

2010 మే 2 న మార్కాపురం శ్రీ సాధన విద్యాసంస్థల ఆడిటోరియంలో
ప్రకాశం జిల్లా రచయితల సంఘం అధ్యక్షులు బి.హనుమారెడ్డి గారిచే ఆవిష్కరించబడినది.

వెల : రు. **30/-**

ప్రతులు దొరుకుచోటు :
పద్మకళ
ఇంటి నెం. 23-39-17/1
అల్లూరి సీతారామరాజు వీధి
ముత్యాలంపాడు-విజయవాడ.
మొబైల్ : 99128 55195, 88012 12195
E-mail:kala.padma64@gmail.com

అన్ని ప్రముఖ పుస్తక కేంద్రాలలో...

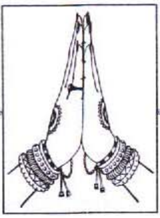

అంకితం

ఆత్మీయతానురాగాల
అమృత మూర్తులు
ప్రత్యక్ష దైవాలు...
నా తల్లిదండ్రులకి...
నమస్సుమాంజలులతో
ఈ పుస్తకం అంకితం

-పద్మకళ

కృతజ్ఞతలు

నా భావాలకు బలాన్నిచ్చి
ఆశయాలకి ఆశీస్సులిచ్చి
నడిపించిన మార్గదర్శులు
డా॥అద్దేపల్లి రామమోహనరావు గా[illegible]
రెక్కల రూపశిల్పి సుగమ్‌బాబు గారికి
డా॥జి.వి.పూర్ణచంద్ గారికి
పి.శ్రీనివాస్ గౌడ్ గారికి
కృతజ్ఞతాభివందనాలు

ఈ పుస్తకాన్ని అందంగా తీర్చిదిద్దిన 'మల్లెతీగ'
సంపాదకులు కలిమిశ్రీ గారికి
చిత్రకారుడు అలెగ్జాండర్ గారికి
అభినందనలు

-పద్మకళ

వెనక్కి
తగ్గిన
బాణమే
దూసుకెళ్తుంది~

వెనకడుగైనా
విజయానికి తొలి అడుగే!

ప్రాకులాడటం
అడుగులెయ్యడం
పరుగులు తియ్యడం
ఆయాస పడటం~

నాలుగు బళ్ల పయనం
జీవితం!

నమస్కరిస్తే
నష్టం లేదు
ప్రణమిల్లితే
ప్రాణం పోదు~

బేడా ఖరీదు చెయ్యవు
భేషజాలు

అద్భుత ప్రపంచం
ఎక్కడో
లేదు
నీ చుట్టూనే~

దృష్టి మార్చుకో
సృష్టి మారదు

End of Preview.

Rest of the book can be read @

http://kinige.com/kbook.php?id=112